



# Venue Rider - WPC Nederland 3

## Inhoud

1. Westlands Popcentrum Nederlanddrie .....	2
2. Onze geschiedenis.....	2
3. Zaalinfo en Techniek .....	3
4. NL3 huisregels, Veiligheid is gezelligheid .....	6

## Belangrijke info:

Zaal open voor de band	19:00
Opbouwen en soundcheck	19:00 - 21:00
Zaal open voor publiek	21:00
Starttijd livemuziek:	21:30
Promotie door de band	NL3 verwacht van de artiest / band ook promotie
Aangeleverd door band *	Bio + Bandfoto + Rider
Kleedkamer	Beschikbaar bij NL3
Gastenlijst	Maximaal 5 personen per band
Catering	Geen catering mogelijk. Eten kan bezorgd worden op eigen kosten.
Consumpties voor de band	5 consumptie muntjes per bandlid + gratis water, koffie en thee

\* Graag ontvangen wij de BIO van de band(s), voorkeur in WORD bestand, en foto's van de band(s) voor gebruik van onze website en promotie. Graag alles via de mail aanleveren naar [bookings@nederlanddrie.nl](mailto:bookings@nederlanddrie.nl), wij delen deze informatie via verschillende kanalen ter promotie.

**\*gemaakte afspraken met de band kunnen afwijken van bovenstaande in een aparte bevestiging!**

## **BELANGRIJK – SAMEN MAKEN WE DE AVOND!**

Bij WPC Nederland 3 geloven we dat een succesvolle avond begint bij samenwerking. Natuurlijk bieden wij een goed uitgerust podium, professionele techniek en een enthousiast team vrijwilligers, maar de échte magie ontstaat wanneer ook jij als band investeert in het geheel.

### **Hoe kun jij als band bijdragen?**

- Activeer je eigen fanbase: kondig de show herhaaldelijk aan via je socials (posts, stories, events)
- Lever op tijd professioneel promotiemateriaal aan (bio, foto's, video's, presskit)
- Werk mee aan gezamenlijke promotie: deel en versterk content van Nederland 3
- Zet je netwerk in: nodig actief fans, vrienden en lokale achterban uit
- Denk mee over bereik: acties, samenwerkingen of content die publiek trekt

Alleen als beide partijen zich vol inzetten, maken we er samen een avond van die niet alleen goed klinkt, maar ook blijft hangen bij het publiek.

## **1. Westlands Popcentrum Nederlanddrie**

Westlands Popcentrum Nederlanddrie (afgekort Drie) is HET popcentrum in Wateringen en de regio's Westland en Haaglanden. Een zo breed mogelijke "Live muziek" programmering, waarbinnen alle muziek genres Pop, Rock, Funk, Blues, Jazz, Metal & Indie etc. zijn vertegenwoordigd en de organisatie van cultureel maatschappelijke activiteiten zijn de belangrijkste activiteiten van Drie.

Het organiseren van cultureel & maatschappelijke activiteiten voor verschillende doelgroepen en "Live muziek" zijn de belangrijkste doelstelling van Drie. Onze cultureel maatschappelijke activiteiten kunnen variëren van het organiseren van safe party's, jongerefeesten tot 16 jaar, muziek-projecten voor ouderen, thema feesten voor mensen met en zonder beperking, workshops, kunstexposities, de maandelijkse dart-avond en het organiseren van benefiet voorstellingen. Dit allemaal met een zo breed mogelijke invulling van activiteiten op cultureel & maatschappelijk gebied.

## **2. Onze geschiedenis**

Westlands popcentrum Nederland 3 is op 18 februari 1970 opgericht als jeugdsociëteit in Kwintsheul. In februari 1971 is WPC Nederland 3 tot stichting omgevormd. Als vrijwilligers organisatie zijn vanaf dag één onze vrijwilligers de basis waarop Drie draait.

In de zomer van 1989 is WPC Nederland 3 verhuisd van het pand aan de Heulweg te Kwintsheul naar het huidige onderkomen aan de Lange Spruit te Wateringen. In Nederland 3 hebben grote namen gestaan zoals Herman Brood, Direct en Anouk. Vooral beginnende bands hebben bij ons podiumervaring op kunnen doen. In 2017 is er een ingrijpende verbouwing geweest die zaal weer een flinke facelift heeft gegeven, met o.a. een nieuwe bar, beter podium en de realisatie van een Miva toilet. Met de heropening van het nieuwe pand is ook de fusie met Jongere sociëteit Oikos afgerond. Westlands Popcentrum Nederlanddrie bereikt hiermee een grote doelgroep en is ons aanbod van cultureel & maatschappelijke activiteiten aanzienlijk verbreed.

**\*gemaakte afspraken met de band kunnen afwijken van bovenstaande in een aparte bevestiging!**

### 3. Zaalinfo en Techniek

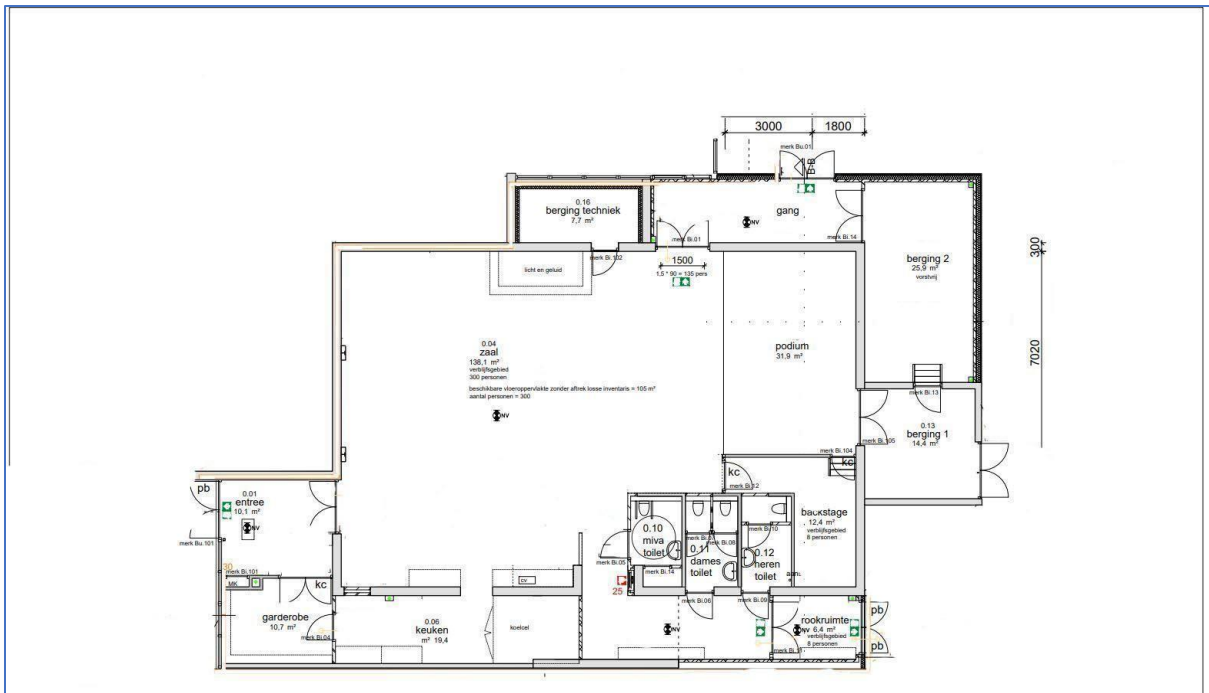

**Zaal:** Ca. 138m<sup>3</sup> waarvan lengte: 13.5m bij breedte: 7.4m.

**Podium:** Ca. 31.9m<sup>3</sup> waarvan lengte: 4.30m bij breedte: 7.4m, 0.5m hoog.

**Backstage:** Ca. 12.4m<sup>3</sup> met afsluitbare deur.

**Laadstage:** Ca. 14.4m<sup>3</sup> op gelijke hoogte van het podium en is te bereiken via de achterzijde van de zaal. Indien de artiest of huurder hier gebruik van wil maken, graag vooraf aangeven.

**FOH** FOH (licht en geluid) bevindt zich aan de linkerzijde van de zaal.

**Drie** beschikt over een mindervalide toilet en is op zaal niveau rolstoeltoegankelijk, podium zelf is 3 treden hoog.

#### **Maximum aantal bezoekers:**

De zaal is geschikt voor maximaal 250 bezoekers exclusief personeel, band en crew.

#### **BACKLINE DRUMKIT:**

Pearl Export EX (kick, snare, 2 rack toms, floor tom)

4 bekkenstandaards zijn aanwezig.

(geen vilt, dus neem je eigen viltjes mee!)

LET OP: drummers worden MET NADRIJK VERZOCHT om eigen baspedaal, viltjes en hihat clutch mee te nemen!!!

Wij kunnen namelijk niet garanderen dat deze aanwezig zijn.

#### **GITAAR:**

Marshall JCM900 50w Hi Gain Dual Reverb

Marshall JCM900 Lead 1960 4x12 Cabinet (straight)

Fender Champion 100 (2x12 transistor combo)

**\*gemaakte afspraken met de band kunnen afwijken van bovenstaande in een aparte bevestiging!**

Randall 4x12 Cabinet (16ohm)

**BASS:**

Mark Bass Combo Head II

Line6 Low Down 410 (4x10 bass cab + horn level 600w 8ohm)

**AUDIO**

**PA:**

3 wegs luidspreker systeem

**MONITORS:**

5x 12" actieve monitor,

1x 15" actieve monitor

**MICROFOONS / DI:**

1x Shure beta 91a

2x Shure SM 58

3x Shure Beta 58a

5x Shure SM 57

1x Shure Beta 57a

2x Shure Beta 52a

2x Shure sm137

1x Sennheiser e906

4x Sennheiser e604

2x Akg c430

4x passieve DI

6x actieve DI

1x 8ch actieve DI

**Meenemen van eigen (draadloze) microfoons is geen probleem en kan ter plaatse worden aangesloten (XLR bekabeling aanwezig).**

**CONSOLE:**

Allen & Heath SQ6 digitale mengtafel

Op stage-right zijn 24 input kanalen en 6 return (monitor) kanalen beschikbaar op het stageblok (analoge multi naar FOH). Bij FOH zijn 2 extra monitor) kanalen beschikbaar te maken.

Het is mogelijk eigen in-ear systeem mee te nemen. Let op het maximaal aantal monitor kanalen zoals hierboven vermeld.

**Bij de mengtafel is het mogelijk om een pc, telefoon of ander afspeelapparaat aan te sluiten via 3,5mm stereo minijack.**

**De volgende aanvullend externe fx is beschikbaar en kan op verzoek worden aangesloten: tc electronics M-ONE en tc electronic D-TWO**

**Opnamen**

**\*gemaakte afspraken met de band kunnen afwijken van bovenstaande in een aparte bevestiging!**

Het is mogelijk om multitrack opname te maken van het optreden. Graag hiervoor een lege USB stick of externe harde schijf mee te nemen. Let op: het opslagmedium zal via de mengtafel geformatteerd worden! Stereo opname van de mix kan ook, maar wordt niet geadviseerd aangezien daarin het akoestische geluid van drums, gitaarversterkers en monitors mist.

Opname via USB naar een laptop met DAW software is ook mogelijk. Hierbij is assistentie van de eigenaar van de laptop noodzakelijk.

### **Overige aandachtspunten**

NL3 voorziet in XLR bekabeling op het podium. In de volgende situaties dient de artiest zelf (extra) bekabeling te voorzien:

- Jack kabels van instrument naar versterkers of DI's.
- Verloopkabels van XLR naar jack of omgekeerd (bijvoorbeeld voor sommige type inear of wireless mic systemen).
- Verloop (in welke vorm dan ook) vanaf een digitale bron zoals HDMI, midi, optisch, AES, etc.

**Bij aanvullende wensen, vragen, of twijfel; neem contact op met onze technici.**

### **LICHT**

#### **STUURTAFFEL**

Onyx Software met Martin M Touch wing

#### **FIXTURES PODIUM**

12x LED PAR

4x Martin MAC 250 Krypton

4x JB System Striker wash / spot

#### **EFFECTLICHT PODIUM**

2x JB systems LED Quadra

2x American DJ Dekker LED

1x LED Pixel Bar

4x Flash 30 LED Strobe

### **ZAAL LICHT**

4x JB System Striker wash / spot

Diverse lichteffecten

**Er zijn geen losse dimmerkringen beschikbaar voor extra apparatuur. Bij speciale wensen of verzoeken, neem contact op met onze technici.**

**\*gemaakte afspraken met de band kunnen afwijken van bovenstaande in een aparte bevestiging!**

#### 4. NL3 huisregels, Veiligheid is gezelligheid

Huisregels zijn er voor veiligheid en gezelligheid van Nederland 3 bezoekers en onze vrijwilligers en zijn van toepassing op iedereen die zich bevindt in de accommodatie van NL3.

#### **Alcohol en drank gebruik (ook onder de 18 jaar):**

- Bezoekers onder de 18 jaar mogen geen alcohol kopen of consumeren in NL3. Bezoeker van de 18 jaar en ouder mogen geen alcohol kopen of verstrekken aan personen onder de 18 jaar.
- Het is verboden om drank, in glas of plastic mee naar buiten te nemen.

### **Huisregels NL3**

- Toegang tot NL3 is alleen mogelijk op vertoon van een door NL3 afgegeven **geldig** entreebewijs.
- Iedereen die zich in NL3 bevindt of toegang wil tot onze accommodatie moet zich kunnen legitimeren middels een geldig legitimatie bewijs,
- Personeel en beveiligers hebben het recht om iedere bezoeker te controleren op een geldig entree bewijs en/of een geldig legitimatie bewijs.
- Instructies en/of aanwijzingen van het personeel en/of de beveiliging dienen onverwijld opgevolgd te worden.
- Het verstoren van de openbare orde in de directe omgeving van NL3 is verboden.
- De volgende zaken mogen niet mee naar binnen genomen worden in NL3, etens- en drankwaren, gevaarlijke voorwerpen zoals wapens en messen, soft en harddrugs, brandbare vloeistoffen, explosieve materialen zoals vuurwerk, glas of blik, en alle overige zaken die gevaar op kunnen leveren voor de veiligheid of openbare orde.
- Het bezit en gebruik van- en de handel in (soft/hard) drugs is verboden.
- Ongepast gedrag, dronkenschap, agressie, racistische of extremistische uitingen die tot last zijn van bezoekers en personeel zijn verboden.
- Toiletruimten zijn alleen bestemd voor individueel sanitair gebruik. Verblijf om andere redenen is niet toegestaan.
- Het dragen van gezicht bedekkende kleding bij binnenkomst is niet toegestaan.
- NL3 is rookvrij, gebruik van sigaretten, e-sigaret (vapen of dampen) is verboden.

**Bij het plegen van strafbare feiten doen wij altijd aangifte bij de politie.**

**Bestuur en vrijwilligers zijn niet aansprakelijk te stellen voor enig letsel, materiële en/of immateriële schade tijdens een bezoek aan Nederland 3.**

**NL3 verwerkt persoonsgegevens (camera beelden 24x7) in overeenstemming met de wet bescherming persoonsgegevens.**

**NL3 adviseert het gebruik van oordopjes**

**\*gemaakte afspraken met de band kunnen afwijken van bovenstaande in een aparte bevestiging!**